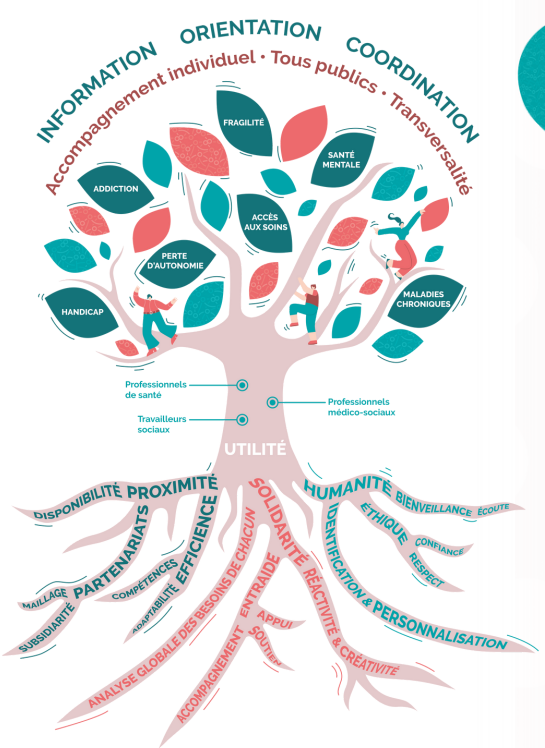

daps85
Dispositif d'Appui aux Parcours de Santé de Vendée
Le DAC de Vendée

Le Conseil d'administration du DAPS-85
a le plaisir de vous inviter à

l'Assemblée Générale

de notre association

Mardi 16 avril 2024
à 20h30

SALLE DE RÉUNION DU DAPS-85
50 rue Jacques-Yves Cousteau - Bâtiment F
85000 La Roche sur Yon

Une collation sera proposée suite aux échanges.

Merci de cliquer ici pour confirmer votre participation.